

# Taller de Aplicación - Formulación de Proyectos

Ayudantía 25-09-2025

Benjamin Fernández Tapia

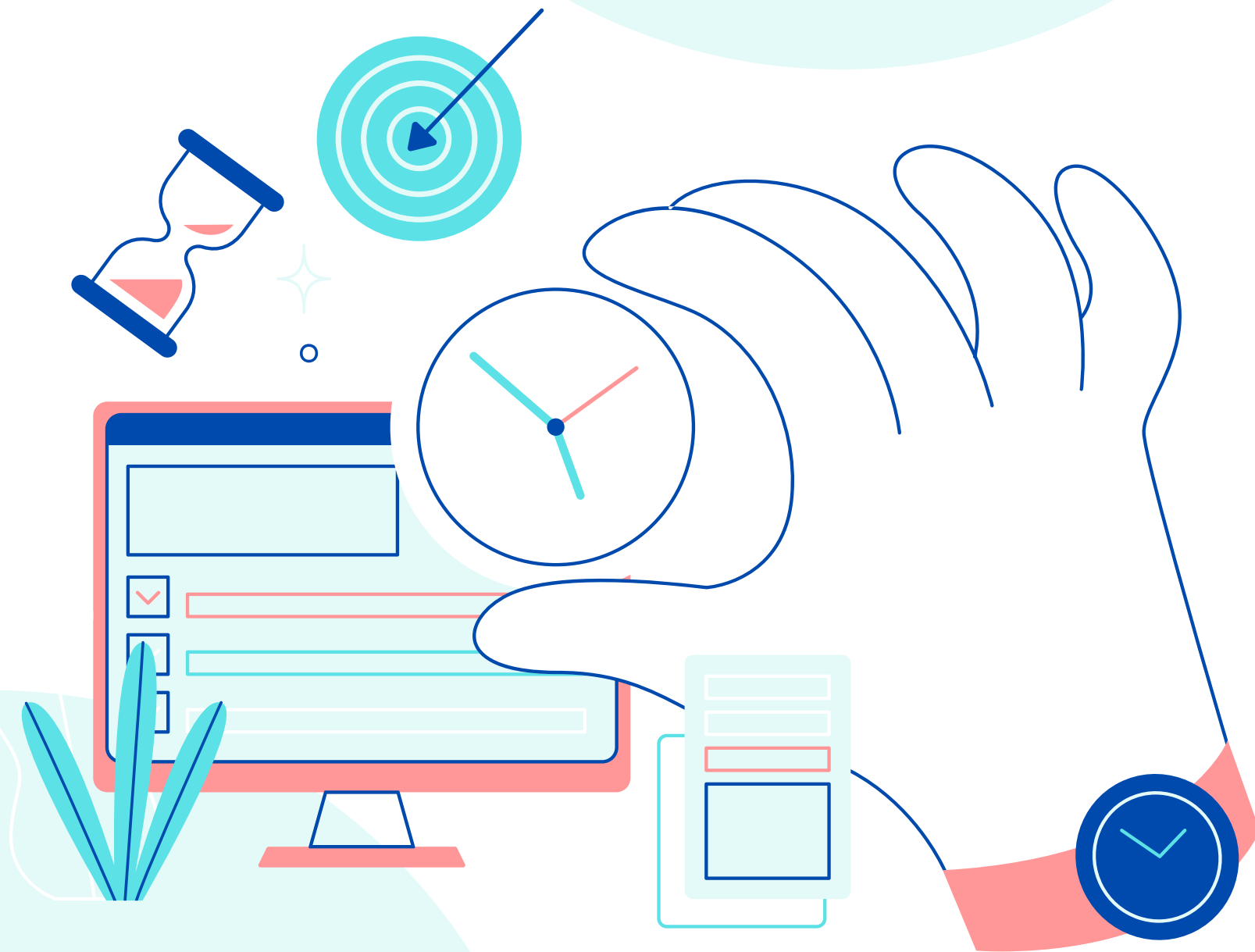

# ¡IMPORTANTE!



**El Problema  
siempre  
abarcado en un  
territorio  
súper  
específico.  
(Sector o  
Comuna)**

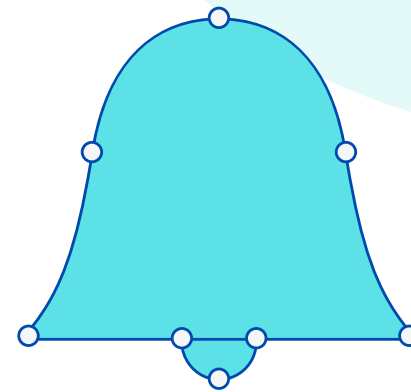

**Prioricen  
primero hacer  
la  
Problemática,  
luego la Matriz  
de  
involucrados, y  
último los  
Arboles.**

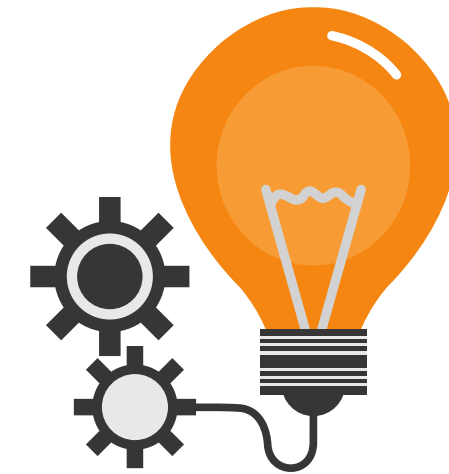

**Si no tienen el  
dato real,  
pueden  
inventarlo;  
Priorizar la  
metodología.**

- ***1 Grupo se acerca, y definimos la problemática, en la pizarra.***
- ***Armamos la Matriz de Involucrados con su problemática, con los primeros involucrados.***
- ***7 Minutos por grupo.***



Arbol Ejemplo

